

今回、錬金王のバージョンアップ (Ver1.5.5)で、下記の機能が追加されました。本ガイドをよみ読みになりご確認ください。また、錬金王をご利用ください。

1 錬金王起動時 (その他データ読み込み中画面)

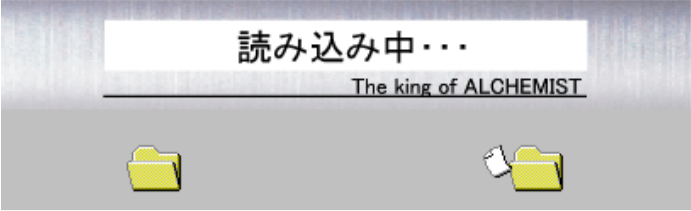

錬金王起動時のデータ読み込み中画面を大きいサイズに変更し読み込み中にはアニメーションを表示します。

2 メインメニュー画面

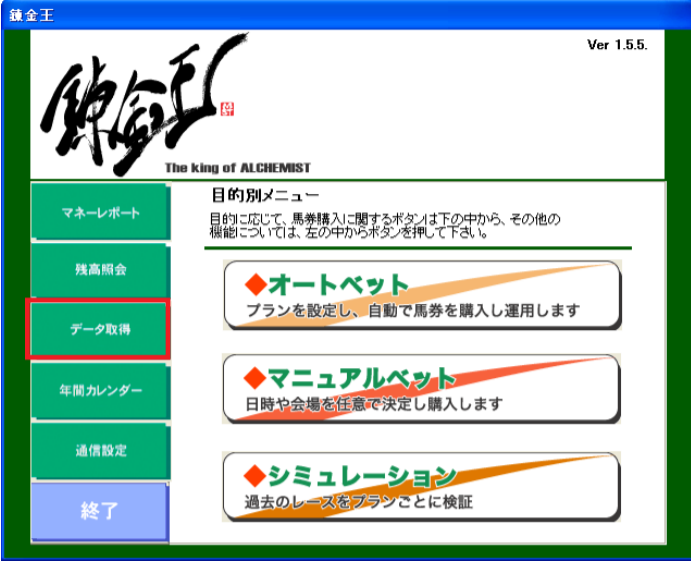

錬金王起動時のデータ読み込み中画面を大きいサイズに変更し読み込み中にはアニメーションを表示します。

3 通信設定

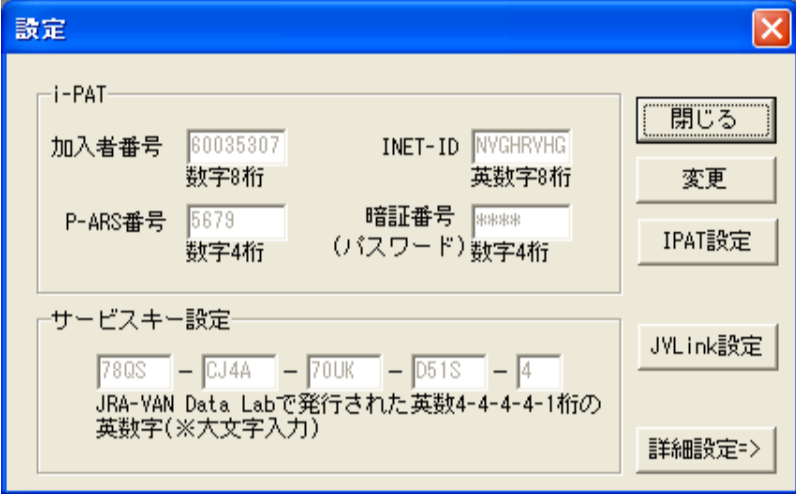

通信設定画面を開いたときすでに入力されているDパスワードサービスキーなどはグレーの表示になっていて、変更ができません。変更したい場合は変更ボタンを押すと入力可能になります。各入力欄の下に入力する文字の種類が指定されています。お客様とのD等と照らし合わせて正しく入力してください。なお各入力欄には指定された文字以外入力できません。

4 通信設定詳細画面

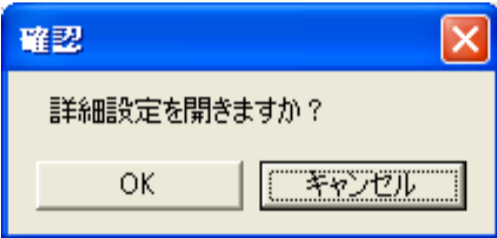

詳細設定を開く際に確認画面が開きます。OKを押すと詳細画面が開きますが、すでに設定されているものは全てグレーになっており変更できません。

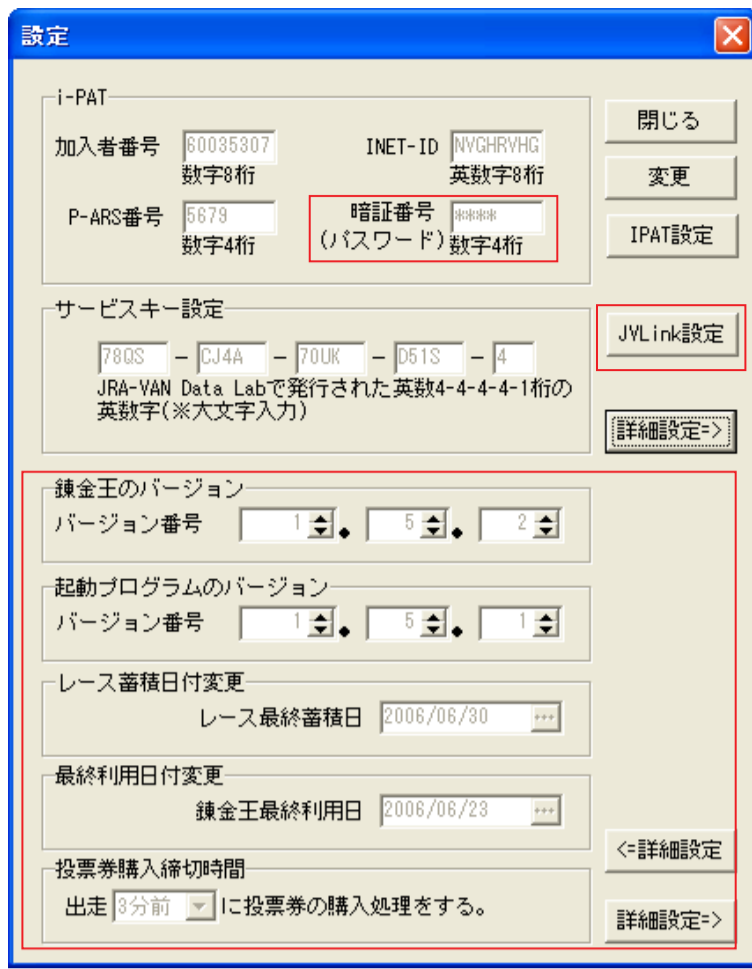

PATの暗証番号 (パスワード)がすでに設定されている場合、'****'と表示されます。

すでに有効なData Labのサービスキーが設定されている場合、「JVLin設定」ボタンを押すと、サービスキーは設定済みですと表示されます。

詳細設定については操作しないようにしてください。

5 ポートフォリオ画面 (オートベットリアルタイムシミュレーション)

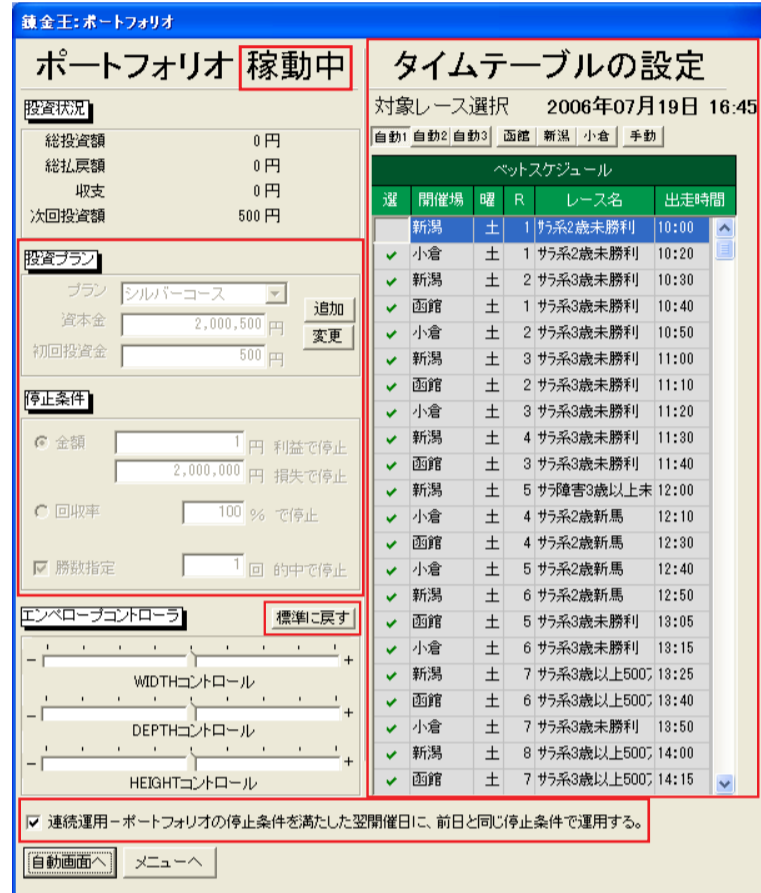

ポートフォリオ作成画面で稼動中の文字が大きくなりました。停止中を隔りに変更しました。

ポートフォリオ稼動中はプラン停止条件両方ともグレーになっていて変更できないようになっています。変更する場合は変更ボタンを押してください。

エンベロープコントロールの戻るボタンを、標準に戻すに変更しました。

資本金自動再設定を、連続運用に変更しました。チェックボックスにチェックが入っているときに連続運用機能がONになります。ポートフォリオの停止条件を満たした翌開催日に前日と同じ停止条件で運用します。

ポートフォリオ画面続き

タイムテーブルの設定について

タイムテーブルの設定が、自動・開催地・手動の3つのモードから行えるようになりました。

自動モードでは、1~3パターンの投資効率を最適化した運用タイムテーブルを提供します。3つの開催地ではボタンも3つ、2つの開催地ではボタンも2つと、開催地の数によりボタンの数が変動します。ポートフォリオ画面を開いた段階では、自動1が選択されています。

開催地モードでは、選択された開催地だけで運用を行います。個別のレース選択も可能になっていますので、さらに細かい運用設定も行えます。

手動モードでは、すべてのレースを個別に選択することが可能になっていますので、より細かい運用設定が行えます。なお、すでに選択されているレース(レースが行われている場合の現在行われているレースも同様)に選択するレースは、20分以上の間隔が必要です。

6 オートベットリアルタイムシミュレーション



オートベット画面右上の「一時停止再開」ボタンを、「一時停止する再開する」に変更しました。機能的な変更はありません。

ポートフォリオの停止条件を満たした際、画面右下に出るメッセージは、「ポートフォリオの停止条件を満たしたので、本日の投資を終了しました。」と表示されます。機能的な変更はありません。

ポートフォリオの停止条件を満たして停止した際、画面右上の「一時停止する」ボタンは「再開する」になりますが、グレーになっていて押せなくなっています。投資を再開したい場合はメインメニューに戻って再度ポートフォリオの設定をしてください。

7 シミュレーション

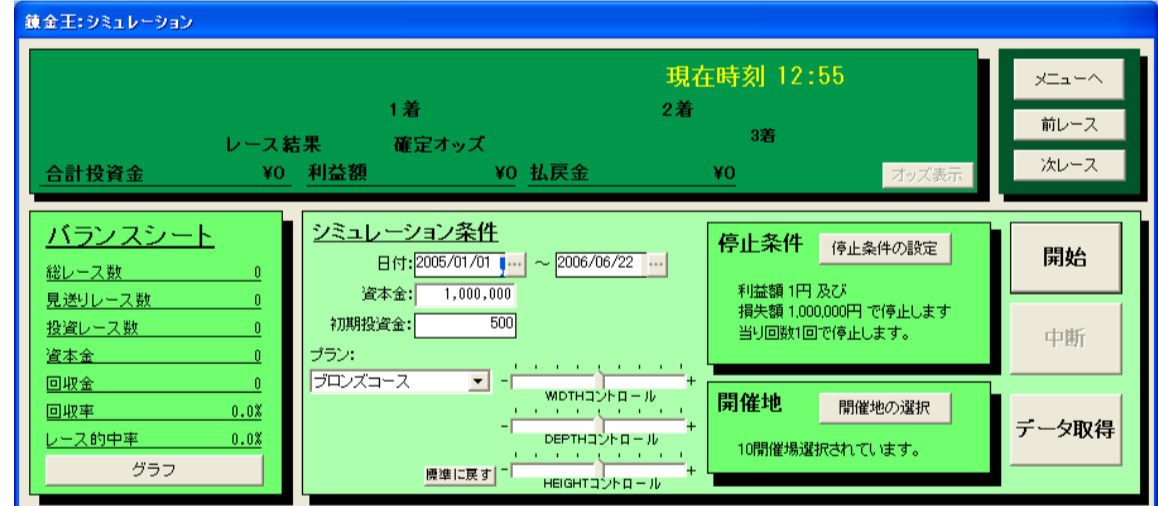

シミュレーション実行時間をスムーズにするためシミュレーション条件の日付(シミュレーション期間)設定で開始日の指定が、2005/01/01~になりました。

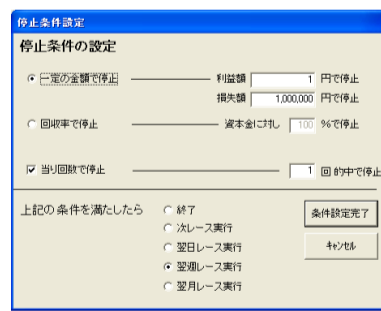

資本金を入力すると自動的に停止条件の損失金額に反映されます。同時にその他の停止条件も利益額1円で停止翌週レース実行が自動で入力されています。

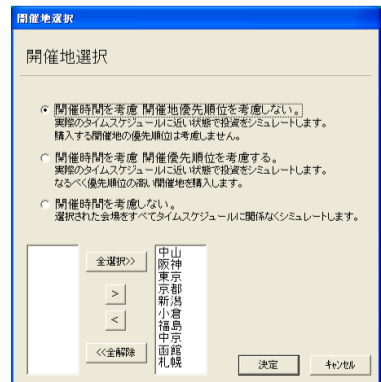

開催地の選択の標準設定を「開催時間を考慮、開催地優先順位を考慮しない」(一番上)が選択。全ての開催地が選択されている状態に変更しました。

8 その他

オートベットリアルタイムシミュレーションとともに、投資レース的中時にファンファーレが鳴るようになりました。パソコンの音量にご注意ください。

年間スケジュール情報を年間カレンダー画面右上の「取得」ボタンで取得できるようになりました。

確認画面などのダイアログ画面ボタンのフォーカスを、「キャンセル」もいれに変更しました。

資本金と初回投資金のバランスのダイアログのメッセージを「資本金に対して初回投資金が多いようです。よろしいですか?」に変更しました。資本金に対して初回投資金の金額が標準の設定金額(資本金に対して0.1%を超過)と確認として表示されます。

初回投資金入力欄に100円未満の金額が入力された場合は、「初回投資金は100円以上で、100円単位で設定してください」と表示されます。